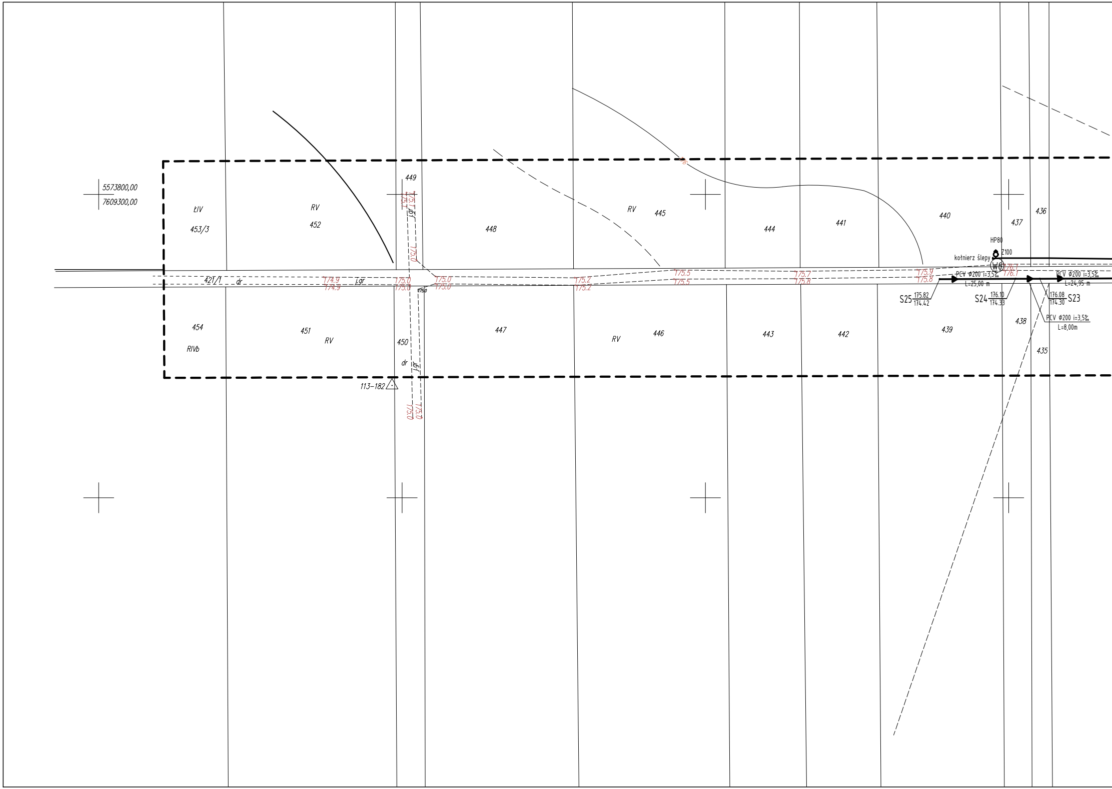
5573800,00
7609300,00
ŁIV
453/3
RV
452
449
175.1
175.1
j.gr
175.0
448
RV
445
444
441
440
437
436
HP80
Z100
kołnierz ślepy
W6
176.1
176.1
421/1
dr
174.9
174.9
j.gr
175.0
175.0
175.0
175.0
175.0
175.2
175.2
175.5
175.5
175.7
175.8
175.9
175.8
PCV Φ200 i=3,5‰
L=25,00 m
PCV Φ200 i=3,5‰
L=24,95 m
S25 175.82/174.42
S24 176.10/174.33
176.08/174.30 S23
PCV Φ200 i=3,5‰
L=8,00m
438
435
454
RIVb
451
RV
450
dr
j.gr
447
RV
446
443
442
439
113–182
175.0
175.0

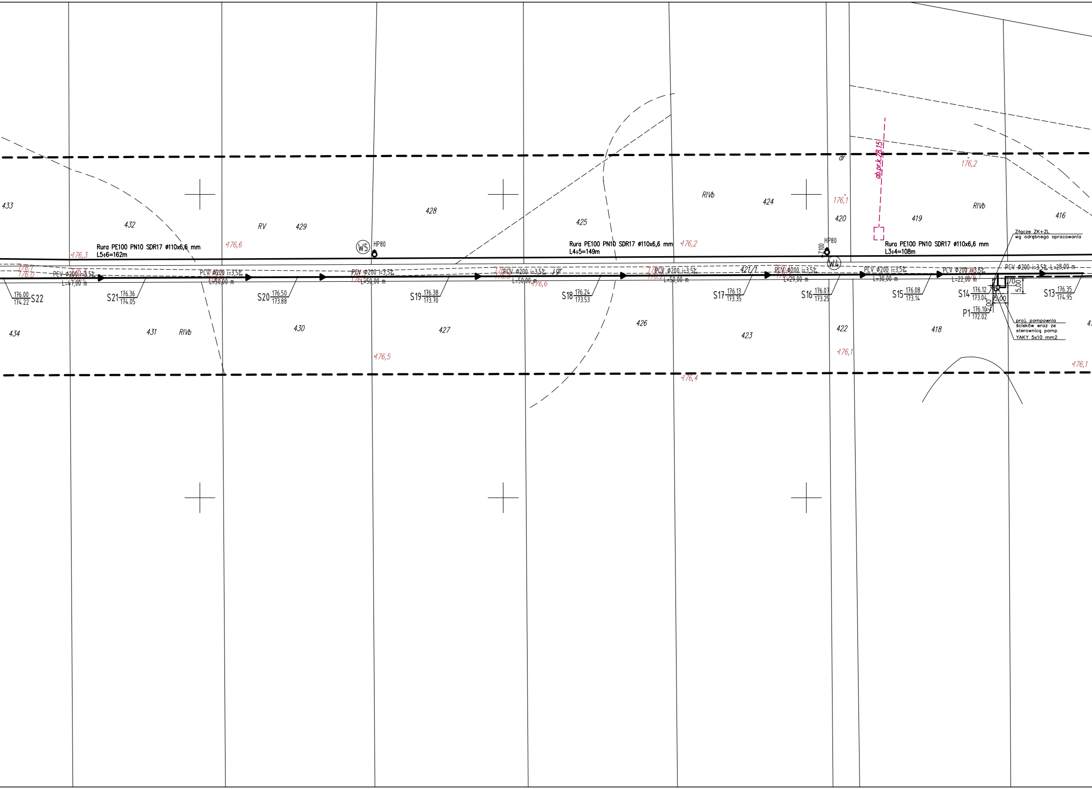
433
432
RV
429
428
425
RIVb
424
176,1
420
419
RIVb
416
dr
176,2
ob.pr.k.28.15
Rura PE100 PN10 SDR17 ø110x6,6 mm
L5÷6=162m
176,3
176,6
W5
HP80
Rura PE100 PN10 SDR17 ø110x6,6 mm
L4÷5=149m
176,2
HP80
7,100
W4
Rura PE100 PN10 SDR17 ø110x6,6 mm
L3÷4=108m
Złącze ZK+ZL
wg odrębnego opracowania
176,1
176,0
PCV Φ200 i=3,5‰
L=47,00 m
PCV Φ200 i=3,5‰
L=50,00 m
PCV Φ200 i=3,5‰
L=50,00 m
PCV Φ200 i=3,5‰
L=50,00 m
j.gr
176,6
PCV Φ200 i=3,5‰
L=50,00 m
421/1
PCV Φ200 i=3,5‰
L=29,00 m
PCV Φ200 i=3,5‰
L=30,00 m
PCV Φ200 i=3,5‰
L=22,00 m
PCV Φ200 i=3,5‰ L=28,00 m
S22 176.00/174.22
S21 176.36/174.05
S20 176.50/173.88
S19 176.38/173.70
S18 176.24/173.53
S17 176.13/173.35
S16 176.07/173.25
S15 176.08/173.14
S14 176.12/173.04
P1 176.10/172.02
S13 176.35/174.95
1,70
5,00
5,00
2,00
proj. pompownia
ścieków wraz ze
sterownicą pomp
YAKY 5x10 mm2
434
431
RIVb
430
427
426
423
422
418
176,5
176,1
176,4
176,1

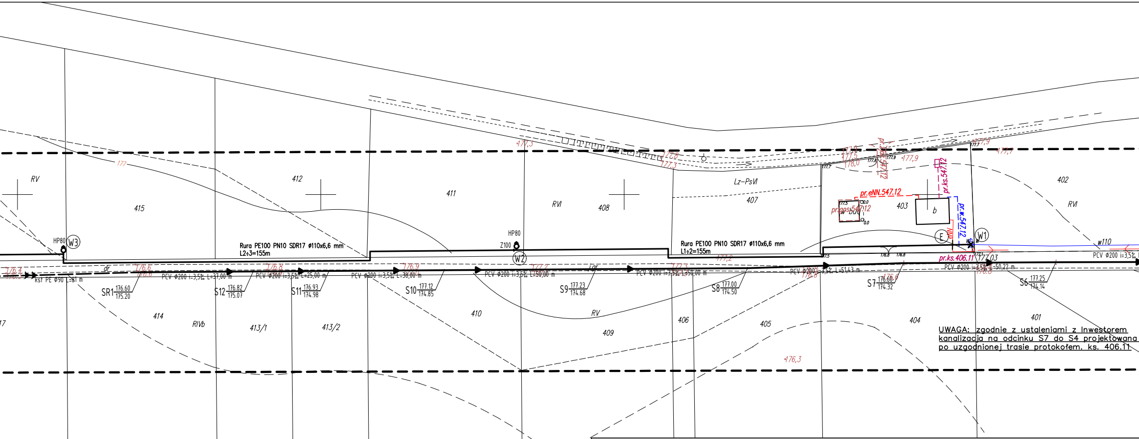
RV
415
412
411
RVI
408
Lz–PsVI
407
403
b
402
RVI
HP80
W3
Rura PE100 PN10 SDR17 ø110x6,6 mm
L2÷3=155m
HP80
Z100
W2
Rura PE100 PN10 SDR17 ø110x6,6 mm
L1÷2=155m
E
W1
w110
pr.eNN.547.12
pr.gaz.547.12
pr.ks.547.12
pr.w.547.12
pr.ks.406.11
eNN
bud
kst PE Φ90 L=81 m
dr
Lgr
PCV Φ200 i=3,5‰ L=37,00 m
PCV Φ200 i=3,5‰ L=25,00 m
PCV Φ200 i=3,5‰ L=38,00 m
PCV Φ200 i=3,5‰ L=50,00 m
PCV Φ200 i=3,5‰ L=50,00 m
PCV Φ200 i=3,5‰ L=51,43 m
PCV Φ200 i=3,5‰ L=50,22 m
PCV Φ200 i=3,5‰
SR1 176.60 / 175.20
S12 176.82 / 175.07
S11 176.93 / 174.98
S10 177.12 / 174.85
S9 177.23 / 174.68
S8 177.00 / 174.50
S7 176.60 / 174.32
S6 177.25 / 174.14
177
177,3
177,8
177,3
177,9
177,7
177,9
176,4
176,6
176,8
176,9
177,2
177,2
177,3
176,6
176,3
177,03
414
RIVb
413/1
413/2
410
RV
409
406
405
404
401

UWAGA: zgodnie z ustaleniami z Inwestorem kanalizacja na odcinku S7 do S4 projektowana po uzgodnionej trasie protokołem. ks. 406.11

MAPA DO CELÓW PROJEKTOWYCH

obiekt : Dabrowica skala 1:1000

L.ks.rob. 70/2015 ark.7.130.34.09.1, 7.130.34.09.2
7.130.34.10.1

Nr ewid. zgł. GN.6642.1758.2015
Identyfikator i nazwa jedn. ew. - 180803_2 Kuryłówka
Identyfikator i nazwa obrębu - 180803_2 .0043 Dąbrowica
Układ współrzędnych – 2000 strefa 7(21°)
Układ odniesienia– Kronsztad „86"
Mapa aktualna w oznaczonym zakresie
według stanu na dzień 07-01-2016
bez aktualnej sieci urządzeń melioracji szczegółowej
Informacja o służebnościach gruntowych – nie badano
inwestycja liniowa

Nie wyklucza się istnienia w terenie urządzeń podziemnych nie wykazanych na niniejszej mapie, których nie zgłoszono do inwentaryzacji i o których brak informacji

sporządził : 14.01.2016 r.

Sprawdzono z
w Starostwie Pow
- wniesiono projektowa
~~- na powyższy teren br~~
- (nie) występują teren
- (nie) występują złoża
GN.6631. 21. 2016

Usługi Geodezyjne Andrzej Miś
37-306 Grodzisko Dolne, Opaleniska 81
Świadectwo GGK Nr 15334
NIP 816-100-67-33 Reg 690961788
tel 509 539 931

GEOD
mgr
Świa

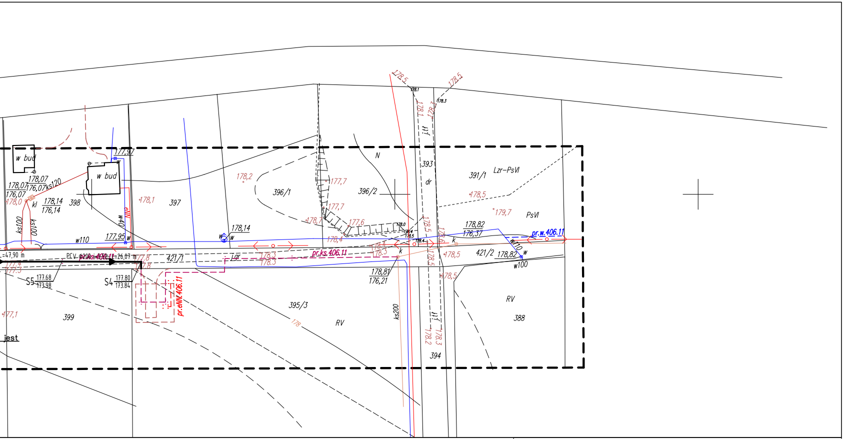
178,5
178,5
178.1
178.3
178.1
178.3
jtj
w bud
w bud
177,97
178,07
178,07
176,07
176,07
ks120
178,0
kl
178,14
176,14
398
ks100
ks100
w40
eNN
178,1
397
178,2
396/1
N
177,7
396/2
393
dr
391/1
Lzr-PsVI
178,5
179,7
PsVI
177,7
178,7
177,6
178,0
178,4
178,5
178,4
w110
177,95
w
178,14
w
178,4
178,82
176,37
pr.w.406.11
w110
k
=47,90 m
PCV
pr.ks.406.11
=26,07 m
177,8
177,8
177,4
177,3
421/1
gr
178,3
178,3
pr.ks.406.11
178,4
178,3
k
178,5
178,6
178,5
421/2
178,82
w
w100
S5
177.68
173.98
S4
177.80
173.84
pr.eNN.406.11
178,81
176,21
178,5
177,1
399
395/3
178
RV
ks200
jtj
178.2
178.3
394
RV
388
jest

~~ak projektowanych sieci~~

e zbiorem GESUT
wiatowym w Leżajsku:
ane sieci uzbrojenia terenu
y zmeliorowane
surowców mineralnych

Leżajsk, dnia 19. 12. 2015

Z up. STAROSTY
inż. Andrzej Łagocki
KIEROWNIK REFERATU

Poświadcza się, że niniejszy dokument został opracowany w wyniku prac geodezyjnych i kartograficznych, których rezultaty zawiera operat techniczny wpisany do ewidencji materiałów państwowego zasobu geodezyjnego i kartograficznego

STAROSTA LEŻAJSKI
POWIATOWY OŚRODEK DOKUMENTACJI
GEODEZYJNEJ I KARTOGRAFICZNEJ W LEŻAJSKU

Identyfikator P.1808.2016.66
Data wpisania operatu do ewid. materiałów zasobu 20. 01. 2016

podpis osoby upoważnionej

Z up. STAROSTY
inż. Piotr Deryło
Inspektor

ETA UPRAWNIONY
inż. Andrzej Miś
d. GGK Nr 15334

PIECZĄTKI ZESKANOWANO Z MATRYCY

OZNACZENIA :

P1	POMPOWNIA ŚCIEKÓW
———	KANALIZACJA SANITARNA GRAWITACYJNA
– – –	KANALIZACJA SANITARNA TŁOCZNA
ZK+ZL	ZASILANIE PRZEPOMPOWNI ŚCIEKÓW

"EKOWODA" S.C. RZESZÓW ul. Przemysłowa 11, tel. 85-47-170

Inwestor: GMINA KURYŁÓWKA, 37-303 KURYŁÓWKA 527

Obiekt : Rozbudowa sieci kanalizacji ściekowej wraz z przepompowniami ścieków i ich zasilaniem w m. Dąbrowica

Nazwa rys.: PROJEKT ZAGOSPODAROWANIA TERENU

	Imię i nazwisko	Nr upraw.	Data	Podpis
Projektant:	mgr inż. Juliusz Nowiński	S-377/94	VII 2016	
Opracował:	mgr inż. Karol Kluza			
Opracował:	inż. Wojciech Hałasa			
Projektant:	mgr inż. Bartosz Budzik	E-217/02		
Sprawdził:	inż. Marian Budzik	S-234/79		
Sprawdził:	inż. Paweł Piwowar	E-117/02		

Skala: 1:1000
Faza:
Nr rys.: 2
Nr arch.