

ZESTAWIENIE SUMARYCZNE OBIEKTÓW WODNYCH wskazanych do lokalizacji w operacie na terenie Zalewu Ożanna

LOKALIZACJA OBIEKTÓW WODNYCH DO ZESTAWIENIA

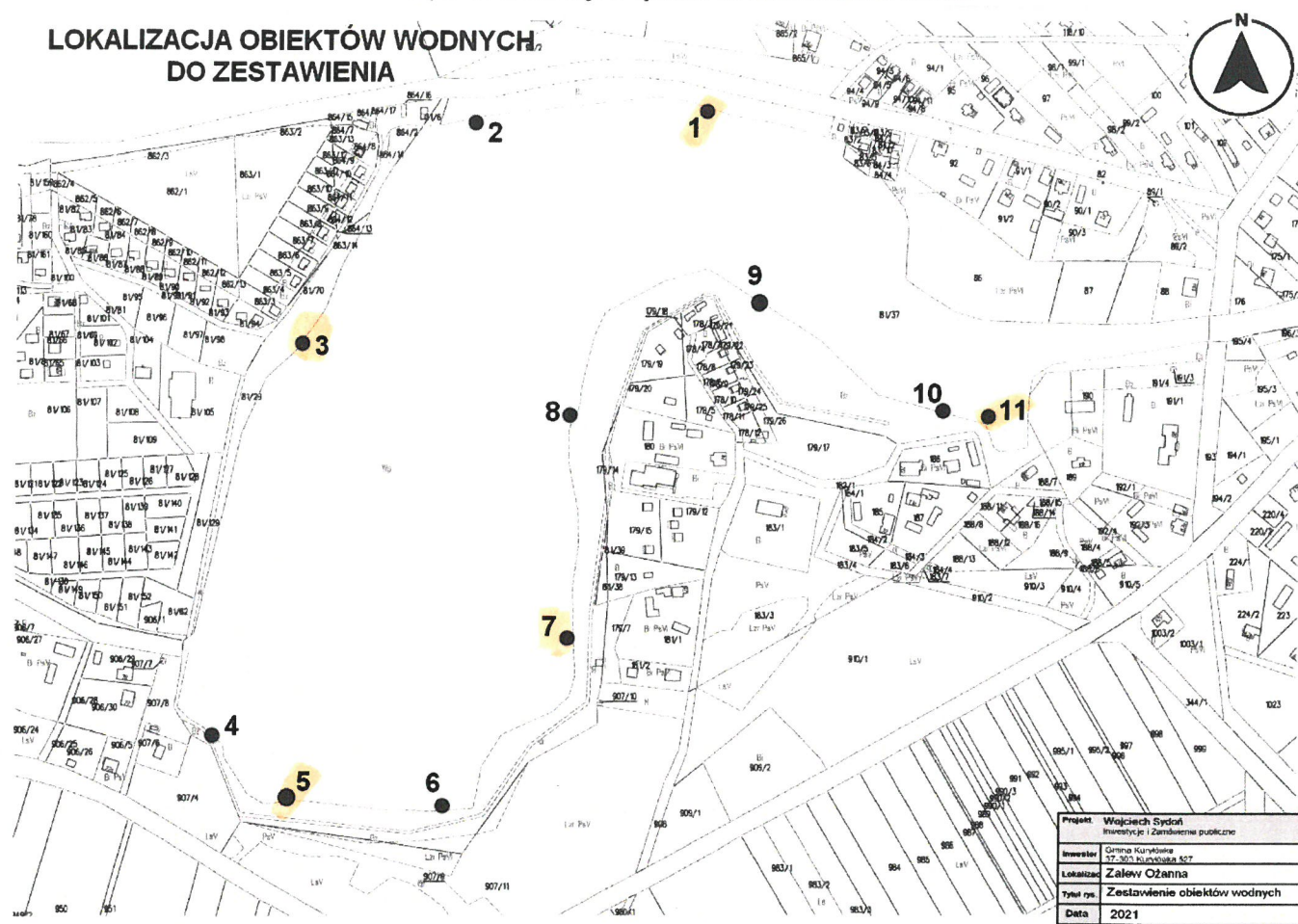

zestawienie tabelaryczne

Liczba na rysunku powyżej	Położenie - akapit VII operatu; ust. 2.1.2. lit ...	Nazwa stosowana w operacie i na rysunkach	Ogólny krótki opis każdego urządzenia wodnego ujętego we wniosku
1	A1 50° 17' 6.939" N; 22° 31' 4.201" E X:5573250.26; Y:7608166.31 Slip 50° 17' 6.939" N; 22° 31' 4.190" E X:5573250.25; Y:7608166.09	A1 (p) – (20) + slip	W jednym obiekcie - pomost A1 sytuowany wraz ze slipem dla wodowania łodzi, pozwalający na ich załadunek oraz swobodne wsiadanie do nich. A1: 50 cm ponad lustro; slip pogrążony w wodzie na dwa metry, o szer. 3,0.
2	A2 (d) 50° 17' 6.978" N; 22° 30' 55.534" E. X:5573247.97; Y:7607994.75 C 50° 17' 7.051" N; 22° 30' 55.673" E X: 5573250.37; Y: 7607997.45	A2 (d) – (50) + C (40)	Pomost równoległy do brzegu, szeroki na 4,0m, o długości 50,0m, równoległy do brzegu; połączony jako jeden obiekt z pomostem C (40) stopniami, ze względu na różnicę poziomu posadowienia na lustrze wody (A2-50,0cm; C-120,0cm)
3	A1 (z) 50° 17' 0.464" N; 22° 30' 47.027" E X:5573043.30; Y:760783.44 C 50° 17' 1.798" N; 22° 30' 47.027" E X: 5573084.77; Y:7607837.29	A1 (z) – (20/40) + C (40)	Pomost A1 (z) załamany o różnej długości dwóch odcinków 20,0 i 40,0m, sytuowany nad lustrem o 50,0 cm jest połączony za pomocą stopni (ze względu na różnicę wysokości) z pomostem C dł. 40,0m i barierkami oraz altanką
4	50° 16' 51.57" N; 22° 30' 42.947" E X:5572766.88; Y:7607755.21	A2 (k)	Pomost równoległy do brzegu, szeroki na 4,0m, o długości 30,0m; o rzędnej korony 50,0 cm ponad poziom lustra wody
5	50° 16' 49.56" N; 22° 30' 47.053" E X:5572706.44; Y:7607837.80	A1 (p) – (20)	Pomost prosty o długości 20,0m o rzędnej korony 50,0 cm ponad poziom lustra wody. Prostopadły do brzegu
6	50° 16' 49.225" N; 22° 30' 52.165" E X:5572698.19; Y:7607939.17	C (40)	Pomost prosty o długości 40,0m o rzędnej korony 120,0 cm ponad poziom lustra wody z altaną na końcu i barierkami
7	50° 16' 53.661" N; 22° 30' 57.683" E X: 5572837.46; Y:7608044.66	A1 (p) – (20)	Pomost prosty o długości 20,0m o rzędnej korony 50,0 cm ponad poziom lustra wody. Prostopadły do brzegu
8	50° 16' 59.794" N; 22° 30' 57.841" E X: 5573027.00; Y:7608044.88	A1 (p) – (20)	Pomost prosty o długości 20,0m o rzędnej korony 50,0 cm ponad poziom lustra wody. Prostopadły do brzegu
9	50° 17' 2.313" N; 22° 31' 6.374" E X:5573108.26; Y:7608212.26	A1 (p) – (20)	Pomost prosty o długości 20,0m o rzędnej korony 50,0 cm ponad poziom lustra wody. Prostopadły do brzegu
10	50° 16' 59.231" N; 22° 31' 13.023" E X:5573015.73; Y:7608345.77	A1 (p) – (20)	Pomost prosty o długości 20,0m o rzędnej korony 50,0 cm ponad poziom lustra wody. Prostopadły do brzegu
11	50° 16' 59.754" N; 22° 31' 15.55" E X:5573032.91; Y:7608395.51	B (85)	Pomost łączący dwa brzegi zatoczki, o szer. 3,30 m z barierkami i dł. 85,0m, o rzędnej 120,0 cm nad poziom wody

Lokalizacja obiektów w części północnej Zalewu Ożanna na mapie sytuacyjno wysokościowej SKALA 1: 1000

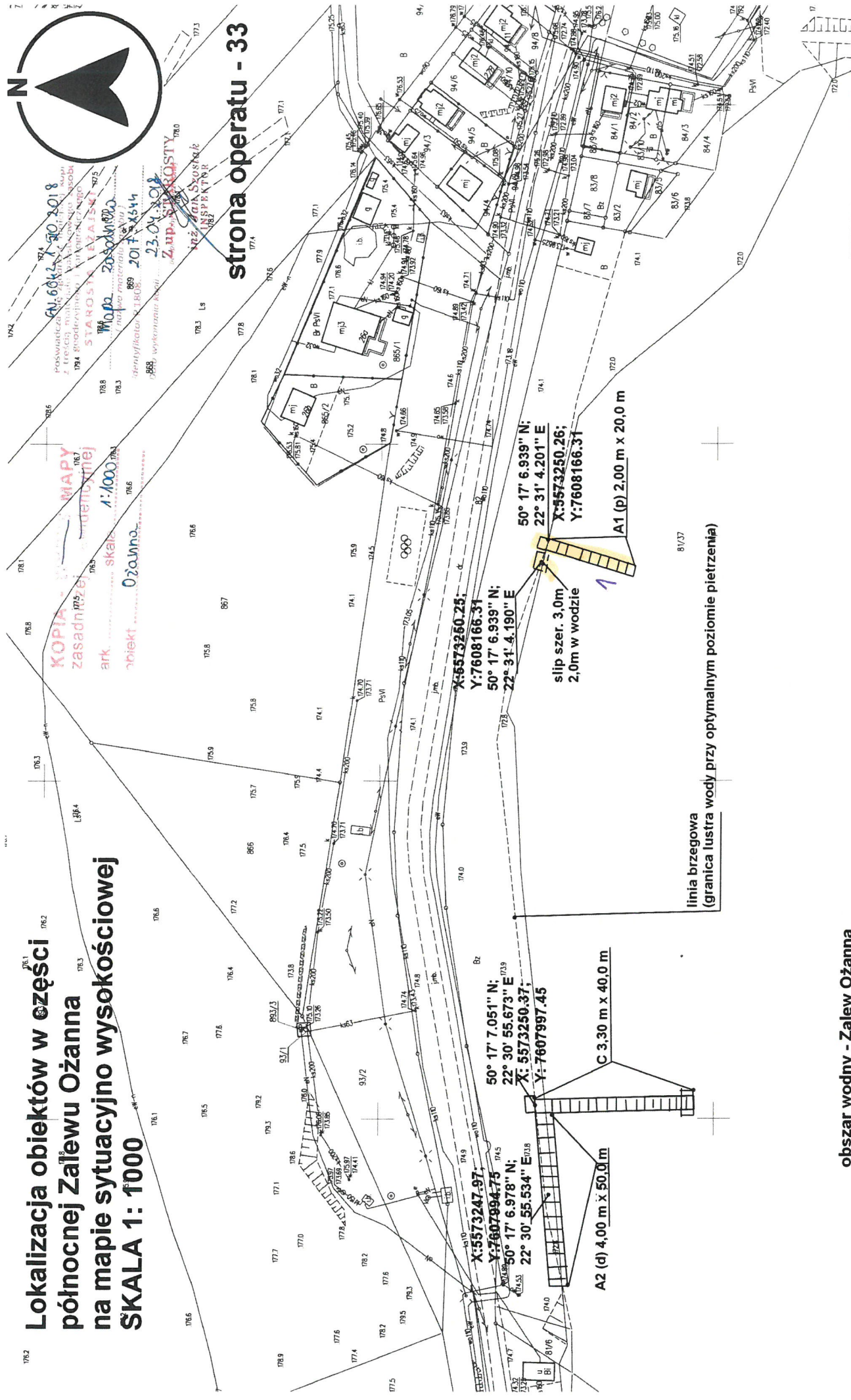

strona operatu - 33

linia brzegowa
(granica lustra wody przy optymalnym poziomie piętrzenia)

obszar wodny - Zalew Ożanna

Projekt	Wojciech Sydoni
Investor	Investycje i Zamówienia publiczne
Investor	Gmina Kuryłówka
Investor	37-303 Kuryłówka 527
Lokalizacja	Pomosty
Lokalizacja	Ożanna Zalew
Tytuł rys.	Plan zagospodarowania pomosty w części północnej
Skala	1 : 1000
Nr rys.	RZ 2
Data	2021
Uwagi	

Lokalizacja obiektów w części zachodniej Zalewu Ożanna na mapie sytuacyjno-wysokościowej SKALA 1: 1000

X: 5573084.77;
Y: 7607837.29
50° 17' 1.798" N;
22° 30' 47.42" E

C 3,30 x 40,0

A1 (z) 2,0m x 40,0m

50° 17' 0.464" N;
22° 30' 47.027" E
X: 5573043.30;
Y: 760783.44

obiekt nie istniejący
zanikł bez ingerencji

A1 (z) 2,0m x 20,0m

MAPA DO CELÓW PROJEKTOWYCH

SKALA 1: 1000

Godło sekcji mapy : 7.130.34.08.3; 7.130.34.13.1

Obwód ewidencyjny : OŻANNA [0049]

Jednostka ewidencyjna : Kuryłówka [180803_2]

Powiat : Leżajsk

Województwo : podkarpackie

Id. zgłoszenia pracy geodezyjnej: GN.6642.1141.2019

Układ współrzędnych prostokątnych płaskich: „2000”; strefa 7

Układ wysokości: „Kronsztadt 86”

Nie wyklucza się istnienia w terenie innych nie wykazanych na niniejszej mapie urządzeń podziemnych, które nie były zgłoszone do inwentaryzacji.

Ze względu na charakter inwestycji; służebności gruntowych nie badano.

Mapa wydrukowana na podstawie licencji: GN.6642.1141.2019_1808_K05

Mapa aktualna na dzień 11.09.2019 r. w zakresie aktualizacji oznaczonym linią przerywaną koloru zielonego.

Wykonan dn.: 18.09.2019r.

GEODETA UPRAWNIENY

inż. Andrzej Łagocki
Zaśw. MGPIB nr 7808

USŁUGI GEODEZYJNO-KARTOGRAFICZNE
Łagocki Andrzej
37-300 Leżajsk, ul. Szopena 45
tel. 608 018 239
NIP 816-103-38-13 REGON 690170680
e-mail: a.lagocki@op.pl

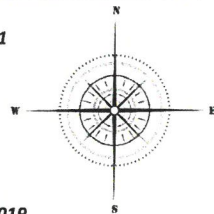

linia brzegowa
(granica lustra wody przy optymalnym poziomie piętrzenia)

obszar wodny - Zalew Ożanna

STAROSTA LEŻAJSKI

POWIATOWY OŚRODEK DOKUMENTACJI
GEODEZYJNEJ I KARTOGRAFICZNEJ W LEŻAJSKU

Identyfikator P.1808.2019.1380

Data wpisania operatu do ewid. materiałów zasobu 19.09.2019

podpis osoby upoważnionej:

Z up. STAROSTY

inż. Piotr Gorylo

inspektor

Sprawdzono ze zbiorem GESUT
w Starostwie Powiatowym w Leżajsku:

- wniesiono projektowane sieci uzbrojenia terenu
- na powyższy teren brak projektowanych sieci
- (nie) występują tereny zmeliorowane
- (nie) występują złoża surowców mineralnych

GN.6642.1141.2019... Leżajsk, dnia 19.09.2019...

Z up. STAROSTY

mgr inż. Andrzej Łagocki

inspektor

50° 16' 51.57" N;
22° 30' 42.947" E
X: 5572766.88;
Y: 7607755.21

Projekt.	Wojciech Sydoń	Inwestycje i Zamówienia publiczne	
Inwestor	Gmina Kuryłówka	37-303 Kuryłówka 527	
Lokalizacj	Pomosty	Ożanna Zalew	
Tytuł rys.	Plan zagospodarowania	pomosty w części zachodniej	
Skala	1 : 1000	Nr rys.	RZ 3
Uwagi		Data	2021

Lokalizacja obiektów w części południowej Zalewu Ożanna na mapie sytuacyjno wysokościowej
SKALA 1:1000

Kopia mapy
zasadniczej ewidencyjnej
ark. skala 1:1000
obiekt Ożanna

GN 6642.1.532.2018
Powołacz: sie. ziemian...
z terenu...
STAROSTA LEŻAJSKI
mapa zasadnicza
Identyfikator: P.1308
Data wykonania kopii: 2017.13.14
26.04.2018
Z up. S. KROSTY
inż. Jan Szostak
INSPEKTOR

8/37
obszar wodny - Zalew Ożanna

strona operatu - 35

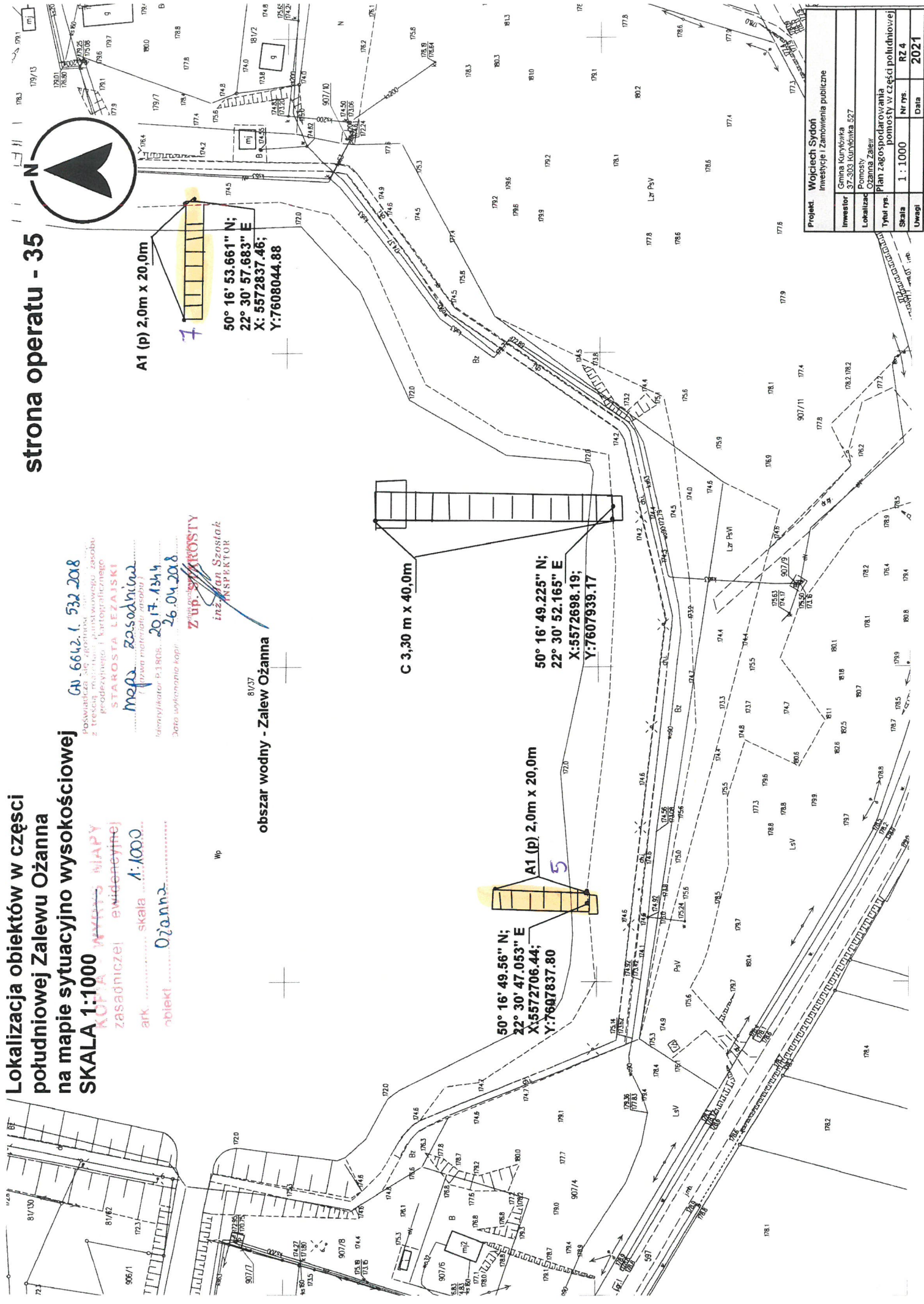

Projekt	Wojciech Sydoń
Investor	Gmina Kuryłówka
Lokalizacja	32-303 Kuryłówka 527
Tytuł rys.	Plan Zagospodarowania pomostu w części południowej
Skala	1:1000
Uwagi	Nr rys. RZ 4
	Data 2021

Lokalizacja obiektów w części
wschodniej Zalewu Ożanna
na mapie sytuacyjno wysokościowej
SKALA 1:1000

MAPA DO CELÓW PROJEKTOWYCH

SKALA 1:1000
Godło sekcji mapy : 7.130.34.08.4; 7.130.34.13.2

strona operatu - 36

Obręb ewidencyjny : OŻANNA [0049]
Jednostka ewidencyjna : Kuryłówka [180803_2]
Powiat : Leżajsk
Województwo : podkarpackie

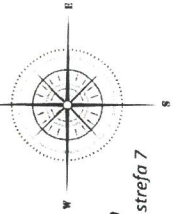

Id. zgłoszenia pracy geodezyjnej: GN.6642.1141.2019
Układ współrzędnych prostokątnych płaskich: „2000”, strefa 7
Układ wysokości: „Kronsztadt 86”

Nie wyklucza się istnienia w terenie innych nie wykazanych na niniejszej mapie urządzeń podziemnych, które nie były zgłoszone do inwentaryzacji.
Ze względu na charakter inwestycji; służebności gruntowych nie badano.
Mapa wydrukowana na podstawie licencji: GN.6642.1141.2019_1808_K05
Mapa aktualna na dzień 11.09.2019 r. w zakresie aktualizacji oznaczonym linią przerywaną koloru zielonego.

Wykonano dn.: 18.09.2019r.
GEODETA UPRAWNIENY
inż. Andrzej Gąsiorowski
Zaśw. MGPIB nr 7808
USŁUGI GEODEZYJNO-KARTOGRAFICZNE
Leżajsk Andrzej
37-300 Leżajsk, ul. Szopiena 45
tel.: 608 01 8 2 3 9
NIP 816-104 38 13 REGON 690170680
e-mail: a.lepoch@op.pl

Sprawdzono ze zbioru GESUT
w Starostwie Powiatowym w Leżajsku:
- wniesiono projektowane sieci uzbrojenia terenu
- ~~na powyższym terenie brak projektowanych sieci~~
- (nie) występują tereny zmeliorowane
- (nie) występują złoża surowców mineralnych
GN.6642.1141.2019 Leżajsk, dnia 19.09.19.
Z up. STAROSTY
Krzysztof Kozłowski

obszar wodny - Zalew Ożanna

Identyfikator P.1808.2019...136
STAROSTA LEŻAJSKI
POWIATOWY OŚRODEK DOKUMENTACJI
GEODEZYJNEJ I KARTOGRAFICZNEJ W LEŻAJSKU
Data wypisania operatu do swiad. materialnych osobu

Z up. STAROSTY
inż. Piotr Derjusz

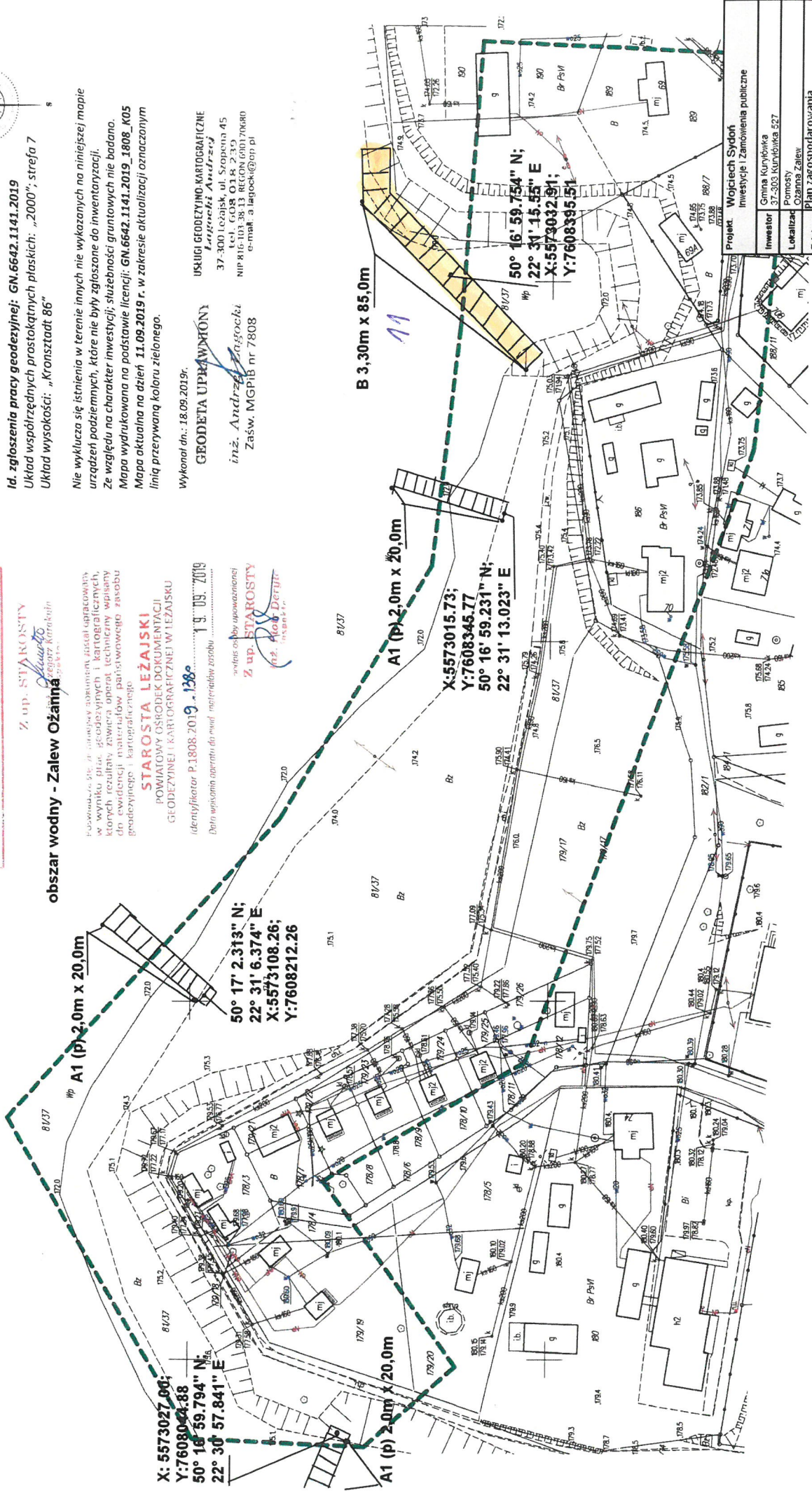

Projekt: Wojciech Sydon	
Inwestor: Gmina Kuryłówka	
Lokalizacja: Ożanna Zalew	
Tytuł rys: Plan zagospodarowania pomostu w części wschodniej	
Skala	RZ 5
Nr rys.	1 : 1000
Data	2021